Fédération des CIDFF

Centres d'Information sur les Droits
des Femmes et des Familles

Pour obtenir des informations personnalisées,
contactez le CIDFF le plus proche de chez vous :
fncidff.info

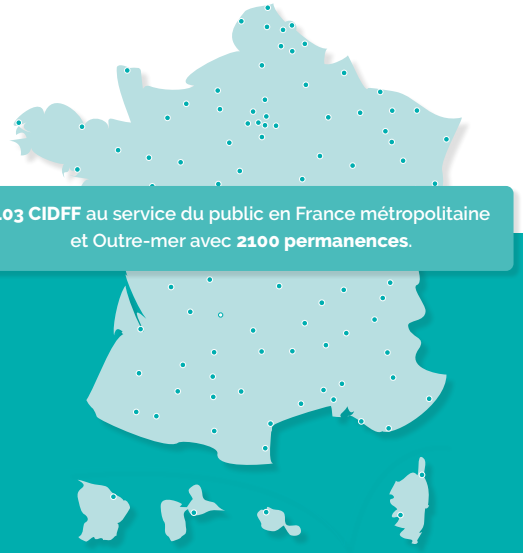

103 CIDFF au service du public en France métropolitaine
et Outre-mer avec **2100 permanences**.

FNCIDFF - 7 rue du Jura – 75013 Paris
01 42 17 12 00 – fncidff@fncidff.fr
fncidff.info

Soutenu par GOUVERNEMENT
Liberté
Égalité
Fraternité

© FNCIDFF - Mars 2021

FNCIDFF
Fédération nationale des CIDFF

SAVS

Services spécialisés d'Aide aux **femmes Victimes de violences Sexistes**

Le réflexe égalité
fncidff.info

Lutter contre les violences exercées à l'encontre des femmes constitue un levier indispensable pour atteindre l'égalité entre les femmes et les hommes.

Les SAVS sont des services portés par **les CIDFF**. Ils ont pour objectif de proposer aux femmes **victimes de violences sexistes** un soutien pour sortir des violences et se reconstruire grâce à un accompagnement adapté.

Les violences au sein du couple, le harcèlement au travail, le harcèlement dans l'espace public, le viol, les agressions sexuelles, les mariages forcés, les mutilations sexuelles, la prostitution… **sont des violences sexistes.**

Les SAVS (services spécialisés d'aide aux femmes victimes de violences sexistes) mettent à disposition du public les compétences de leurs **équipes pluridisciplinaires** (juristes, psychologues, conseiller·ère·s conjugaux·ales, conseiller·ère·s emploi…).

Ces professionnel·le·s :

- **Accueillent et accompagnent** gratuitement les femmes victimes de violences sexistes tout au long de leur parcours, quelle que soit la nature des violences subies.
- **Participent** aux dispositifs nationaux de lutte contre les violences : accueil de jour, référent·e violences au sein du couple, téléphone grave danger, bracelet anti-rapprochement, intervenant·e·s sociaux·ales en commissariat et gendarmerie…
- **Forment** les partenaires à la problématique des violences sexistes et aux spécificités liées à l'accueil et à l'accompagnement des victimes de violences.
- **Travaillent** en partenariat avec les acteurs présents sur le territoire.
- **Sensibilisent le grand public** à la problématique des violences sexistes.

Les CIDFF adhèrent à la Fédération nationale des CIDFF :

- 103 CIDFF,
- 2100 permanences,
- Plus de 78 000 femmes victimes de violences sexistes accueillies chaque année.

Ils ont une mission d'intérêt général confiée par l'État. L'information des CIDFF est gratuite et confidentielle.

VIOLENCES CONTRE LES FEMMES
LA LOI VOUS PROTÈGE

VIOLENCES FEMMES INFO
APPELEZ LE 3919*
*Appel anonyme et gratuit.
stop-violences-femmes.gouv fr